

# 平成26年度 埼玉県ミニバス連盟 南部地区理事会組織図

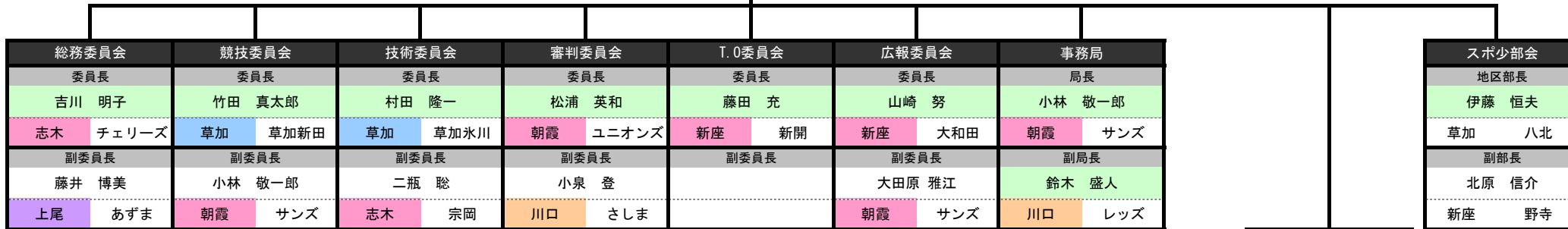
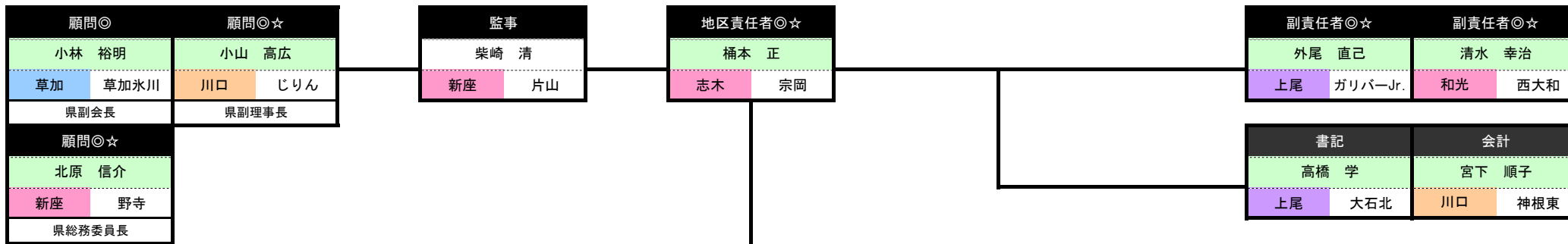

委員	委員	委員	委員	委員	委員	局員
真坂 晴代	鈴木 盛人	松浦 晶子	小林 恵	中山 郁弥	古市 彰	関口 京子
新座 石神	川口 レッズ	朝霞 ユニオンズ	草加 清門	和光 レモンズ	蕨 蕨	和光 新倉
	永井 祐介	斎藤 大地	関口 拓道	池永 岳司		北原 信介
川口	上尾 あずま	草加 セルティックス	和光 新倉	川口 安行東		新座 野寺
松本 剛	吉鶴 寿美夫	山崎 美羽	佐藤 美和子	星野 延之		
草加 高砂	和光 西大和	新座 大和田	草加 八北	戸田 戸田		
	新里 雪枝	天 和彦	鈴木 ふさ代	角田 剛史		
	新座 石神	上尾 上尾	川口 戸塚	草加 栄		
	石川 幸司		長谷川 潤			
	志木 柏葉	川口	新座 野寺			
	柏木 明彦	石井 麻由	小峰 哲治			
	川口 じりん	和光 西大和	草加 草加新田			

普及局
局員
松浦 晶子
朝霞 ユニオンズ
川口

部員
戸坂 慶子
新座 石神
宮下 順子
川口 神根東
森 明博
和光 けやき

朝霞地区	朝霞市、新座市、志木市、和光市
川口地区	川口市
草加地区	草加市
上尾、戸田、蕨地区	上尾市、戸田市、蕨市

南部地区理事	計17名
◎=県ミニ連理事	
☆=移籍検討委員会	

各市責任者	朝霞市	小林敬一郎	川口市	鈴木盛人
	新座市	北原信介	草加市	伊藤恒夫
	志木市	吉川明子	上尾市	外尾直己
	和光市	清水幸治	戸田、蕨市	

平成26年度 埼玉県ミニバス連盟 南部地区 業務分掌 ※メールアドレス黄色は運用開始

	一般業務	大会関連	JBA資格講習	講習会&代表者会議	
地区責任者	地区事業統括 YCM主催	各種大会運営責任者	資格取得講習責任者	開催責任者	s.smbba.tikuseki@gmail.com
地区副責任者	地区責任者補佐 招待大会派遣調整 YCM補佐	各種大会運営副責任者 各種大会開閉会式司会	JBA資格取得に関する統括 資格取得講習副責任者		s.smbba.ftiku@gmail.com
会計	地区内予算策定、執行	各種大会における予算執行		各事業における予算執行	s.smbba.kaikei@gmail.com
書記	理事会議事録作成 その他、地区内資料作成				s.smbba.syoki@gmail.com
総務委員会	連盟、協会登録関係（追加登録も含む） 地区内連絡及び、地区事業全般の補佐 指導者講習会開催準備 標語の募集、地区内投票取りまとめ	各種大会会場接待責任者 各種大会への理事の動静取りまとめ 各種大会に於ける弁当手配（審判含む） 各種大会に於ける徽章手配	資格取得状況取り纏め 資格取得講習会運営補佐	指導者講習会開催準備 代表者会議開催準備	s.smbba.soumu@gmail.com
競技委員会		各種大会競技方法案作成 各種大会参加申込の取り纏め及び調整 各種大会組み合わせ及び会場確保責任者 各種大会結果取り纏め		代表者会議主催	s.smbba.kyougi@gmail.com
技術委員会	指導者講習会主催 U12選出、チーム運営 JBA資格取得講習会補佐	閉会式に於ける講評	資格取得講習会運営補佐	指導者講習会主催	s.smbba.gijutsu@gmail.com
審判委員会	地区内審判員指導育成 審判講習会主催	各種大会に於ける帯同審判員への指導 各種大会に於ける派遣審判員の手配及び指導 閉会式に於ける講評		審判講習会主催、運営	s.smbba.referee@gmail.com
T.O委員会	T.O、講習会主催 T.O、チーム派遣、調整	競技に必要な機器の手配、管理		T.O、講習会主催、運営	s.smbba.to@gmail.com
広報委員会	地区内事業の広報活動 HP管理運営	各種大会の結果広報			s.smbba.kouhou@gmail.com
事務局	地区内事業の会場調整及び確保	各種大会会場の調整、確保	資格取得講習会会場確保	各講習会場の調整、確保	s.smbba.jimukyoku@gmail.com
普及局	県普及局活動		資格取得講習会主催		s.smbba.fukyu@gmail.com

	チーム数	委員	理事	チーム比率	委員比率		チーム数	委員	理事	チーム比率	委員比率
川口	24	11	3	26.7%	22.9%	和光	9	6	1	10.0%	12.5%
草加	17	7	2	18.9%	14.6%	上尾	10	5	2	11.1%	10.4%
朝霞	8	5	2	8.9%	10.4%	戸田	1	1	0	1.1%	2.1%
新座	12	8	3	13.3%	16.7%	蕨	1	1	0	1.1%	2.1%
志木	8	4	2	8.9%	8.3%	合計	90	48	15		100.0%

	チーム数	委員	チーム比率	委員比率
川口地区	24	11	26.7%	# 22.9%
草加地区	17	7	18.9%	# 14.6%
朝霞地区	37	23	41.1%	# 47.9%
上尾戸田蕨	12	7	13.3%	# 14.6%
	90	48	100.0%	100.0%