

# 2015年度 埼玉県ミニバス連盟 南部地区理事及び運営委員組織図

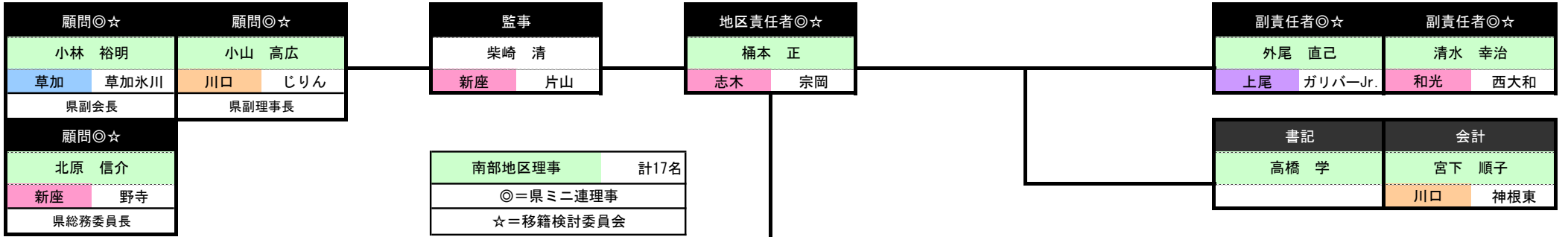

総務委員会	競技委員会	技術委員会	審判委員会	T.O委員会	広報委員会	事務局
委員長 吉川 明子 志木 チェリーズ	委員長 竹田 真太郎 草加 草加新田	委員長 村田 隆一 草加 草加氷川	委員長 松浦 英和 朝霞 ユニオンズ	委員長 藤田 充 新座 新開	委員長 山崎 努 新座 大和田	局長 小林 敬一郎 朝霞 サンズ
副委員長 藤井 博美 上尾 あずま	副委員長 石川 幸司 志木 柏葉	副委員長 二瓶 聡 志木 宗岡	副委員長 小峰 哲治 草加 草加新田	副委員長	副委員長 大田原 雅江 朝霞 サンズ	副局長 鈴木 盛人 川口 レッズ

スポーツ部会
地区部長 伊藤 恒夫 草加 八北
副部長 北原 信介 新座 野寺

委員	委員	委員	委員	委員	委員	局員
野口 晃 川口 新郷ジャックス	鈴木 盛人 川口 レッズ	松浦 晶子 朝霞 ユニオンズ	小林 恵 草加 清門	中山 郁弥 和光 レモンズ	古市 彰 蕨 蕨	関口 京子 和光 新倉
松本 剛 草加 高砂	永井 祐介 上尾 あずま	斎藤 大地 草加 セルティックス	関口 拓道 和光 新倉	池永 岳司 川口 安行東		北原 信介 新座 野寺
	宮崎 晃 和光 白子	山崎 美羽 新座 大和田	佐藤 美和子 草加 八北	星野 延之 戸田 戸田南		
	新里 雪枝 新座 石神	天和彦 上尾 上尾	鈴木 ふさ代 川口 戸塚	角田 剛史 草加 栄		
	柏木 明彦 川口 じりん	戸谷 哲也 川口 東川口	長谷川 潤 新座 野寺			
	小林 敬一郎 朝霞 サンズ	石井 麻由 和光 西大和	小泉 登 川口 さしま			

普及局
局員 松浦 晶子 朝霞 ユニオンズ
川口

部員
戸坂 慶子 新座 石神
宮下 順子 川口 神根東
森 明博 和光 けやき

朝霞ブロック	朝霞市、新座市、志木市、和光市
川口戸田蕨ブロック	川口市、戸田市、蕨市
草加上尾ブロック	草加市、上尾市

各市責任者	朝霞市	小林 敬一郎	川口市	鈴木 盛人
	新座市	北原 信介	草加市	竹田 真太郎
	志木市	吉川 明子	上尾市、蕨市	外尾 直己
	和光市	清水 幸治		

2015年度 埼玉県ミニバス連盟 南部地区 業務分掌 ※メールアドレス黄色は運用開始

	一般業務	大会関連	JBA資格講習	講習会&代表者会議	
地区責任者	地区事業統括 YCM主催	各種大会運営責任者	資格取得講習責任者	開催責任者	s.smbba.tikuseki@gmail.com
地区副責任者	地区責任者補佐 招待大会派遣調整 YCM補佐	各種大会運営副責任者 各種大会開閉会式司会	JBA資格取得に関する統括 資格取得講習副責任者		s.smbba.ftiku@gmail.com
会計	地区内予算策定、執行	各種大会における予算執行		各事業における予算執行	s.smbba.kaikei@gmail.com
書記	理事会議事録作成 その他、地区内資料作成				s.smbba.syoki@gmail.com
総務委員会	連盟、協会登録関係(追加登録も含む) 地区内連絡及び、地区事業全般の補佐 指導者講習会開催準備 標語の募集、地区内投票取りまとめ	各種大会会場接待責任者 各種大会への理事の動静取りまとめ 各種大会に於ける弁当手配(審判含む) 各種大会に於ける徽章手配	資格取得状況取り纏め 資格取得講習会運営補佐	指導者講習会開催準備 代表者会議開催準備	s.smbba.soumu@gmail.com
競技委員会		各種大会競技方法案作成 各種大会参加申込の取り纏め及び調整 各種大会組み合わせ及び会場確保責任者 各種大会結果取り纏め		代表者会議主催	s.smbba.kyougi@gmail.com
技術委員会	指導者講習会主催 U12選出、チーム運営 JBA資格取得講習会補佐	閉会式に於ける講評	資格取得講習会運営補佐	指導者講習会主催	s.smbba.gijutsu@gmail.com
審判委員会	地区内審判員指導育成 審判講習会主催	各種大会に於ける帯同審判員への指導 各種大会に於ける派遣審判員の手配及び指導 閉会式に於ける講評		審判講習会主催、運営	s.smbba.referee@gmail.com
T.O委員会	T.O,講習会主催 T.O,チーム派遣、調整	競技に必要な機器の手配、管理 <b>各種大会のスコアシートの準備及び管理</b>		T.O,講習会主催、運営	s.smbba.to@gmail.com
広報委員会	地区内事業の広報活動 HP管理運営	<b>各種大会の結果広報及び会場内掲示</b>			s.smbba.kouhou@gmail.com
事務局	地区内事業の会場調整及び確保	各種大会会場の調整、確保	資格取得講習会会場確保	各講習会場の調整、確保	s.smbba.jimukyoku@gmail.com
普及局	県普及局活動		資格取得講習会主催		s.smbba.fukyu@gmail.com

	チーム数	委員	理事	チーム比率	委員比率		チーム数	委員	理事	チーム比率	委員比率
川口	24	11	3	26.7%	22.9%	和光	9	6	1	10.0%	12.5%
草加	17	7	2	18.9%	14.6%	上尾	10	5	2	11.1%	10.4%
朝霞	8	5	2	8.9%	10.4%	戸田	1	1	0	1.1%	2.1%
新座	12	8	3	13.3%	16.7%	蕨	1	1	0	1.1%	2.1%
志木	8	4	2	8.9%	8.3%	合計	90	48	15		100.0%

	チーム数	委員	チーム比率	委員比率
川口地区	24	11	# 26.7%	22.9%
草加地区	17	7	# 18.9%	14.6%
朝霞地区	37	23	# 41.1%	47.9%
上尾戸田蕨	12	7	# 13.3%	14.6%
	8	48	100.0%	100.0%